โครงสร้างการบริหารงานเจ้าหน้าที่ และลูกจ้างสหกรณ์ออมทรัพย์ครูอุบลราชธานี จำกัด

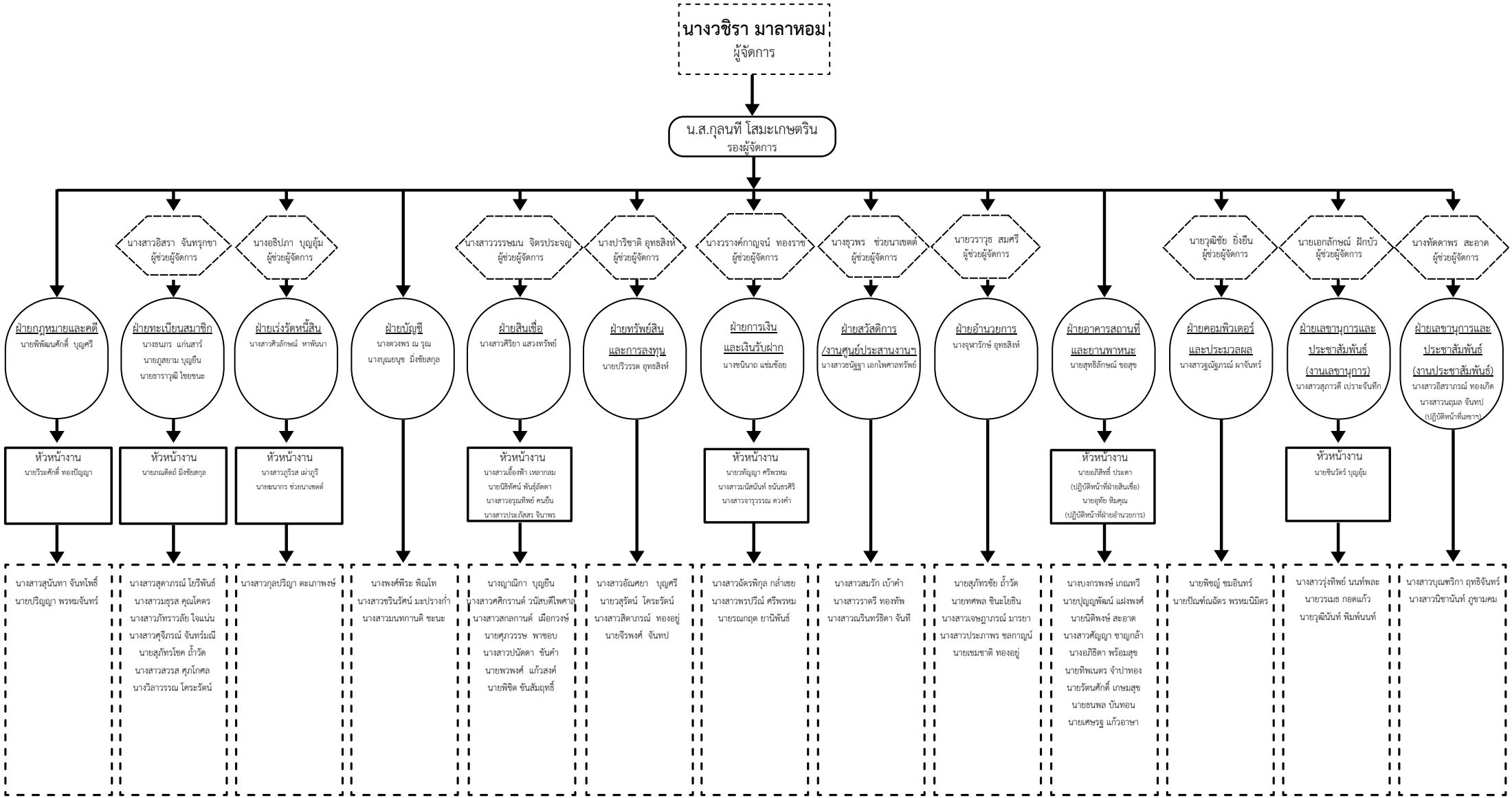

หมายเหตุ : ข้อมูล ณ วันที่ 17 สิงหาคม 2569